제521호
2020
02

동대문구소식

2020년 이렇게 달라집니다

▶ 관련 내용 2-3면

04 이달의 FOCUS

동대문구교육비전센터에서 미래를 함께 열어요!

학습상담 이용안내

발행일 2020년 1월 25일
발행인 동대문구청장 유덕열
편 집 홍보담당관
전 화 02) 2127-5070
주 소 서울특별시 동대문구 천호대로 145(용두동)

QR코드로 스마트폰에서 접속하세요

동대문디지털매거진
DDMzine
ddmzine.ddm.go.kr

동대문구소식은 홈페이지(www.ddm.go.kr), 모바일 웹(m.ddm.go.kr)을 통해서도 볼 수 있습니다.

꿈을 여는 동대문구

출산지원금이 확대 지원됩니다

달라지는 내용
- 출산지원금 지원
  - 첫째아 10만 원 → 30만 원 [확대]
  - 둘째아 60만 원
  - 셋째아 100만 원
  - 넷째아 200만 원
  - 다섯째아 300만 원

지원대상
- 2020. 1. 1. 이후 출생아로 출생일 기준 6개월 전부터 계속 동대문구에 주민등록을 두고 실제 거주하는 영아의 부 또는 모

가정복지과 ☎02)2127-5083

기초연금 선정기준이 완화됩니다

달라지는 내용
- 선정기준액(일반)
  - 단독가구 : 148만 원 이하
  - 부부가구 : 236만 8천 원 이하
- 선정기준액(저소득자)
  - 단독가구 : 38만 원 이하
  - 부부가구 : 60만 8천 원 이하

지원대상
- 만 65세 이상 어르신 중 소득인정액이 선정기준액 이하인 어르신

지원금액
- 일반
  - 단독가구 : 25,470원~254,760원
  - 부부가구 : 50,950원~407,600원
- 저소득자
  - 단독가구 : 최대 30만 원
  - 부부가구 : 최대 48만 원

어르신장애인복지과 ☎02)2127-4414

다자녀가정 입학축하금이 확대 지원됩니다

달라지는 내용
- 입학축하금 지원
  - 초등학교 10만 원 → 30만 원 [확대]
  - 중학교 50만 원 [신설]
  - 고등학교 100만 원 [신설]

지원대상 ※ 셋째아 이상 입학시 지원
- 초·중·고 입학일(2020년 이후) 기준 6개월 전부터 계속 동대문구에 주민등록을 두고 실제 거주하는 셋째자녀 이상의 입학아동의 부 또는 모

가정복지과 ☎02)2127-5083

장애인연금의 대상이 확대됩니다

달라지는 내용
- 만 18세 이상 중증장애인은 초·중·고 학교 재학 여부와 관계없이 장애인연금 신청이 가능해짐
  - 선정기준은 별도

지원대상
- 장애인연금법에 따른 만 18세 이상 중증장애인으로, 소득인정액이 선정기준 이하인 자
- 선정기준액
  - 단독가구 : 122만 원 이하
  - 부부가구 : 195만 2천 원 이하

어르신장애인복지과 ☎02)2127-5033

국가유공자 보훈예우수당이 인상됩니다

달라지는 내용
- 보훈예우수당
  - 매월 2만 원 → 매월 3만 원 [인상]

지원대상
- 동대문구 거주 국가유공자

복지정책과 ☎02)2127-5036

동대문구 담배소매인 영업소간 거리가 달라집니다

달라지는 내용
- 담배소매인 영업소간 거리 100미터 이상 (기존 : 50미터 이상)
- 특정 영업소의 외벽과 다른 영업소의 외벽사이를 기준으로 거리 측정 (기존 : 영업소 출입문 중앙 기준)

경제진흥과 ☎02)2127-4274

산모·신생아 건강관리 지원사업이 확대됩니다

기존 내용

- 지원대상
  - · 산모 주소지가 서울시일 경우
  - · 기준중위소득 100% 이하 금액에 해당하는 출산가정
- 지원내용
  - · 기준중위소득에 따라 서비스비용의 정부지원금 차등 지원

⇨

달라지는 내용

- 추가 지원 대상
  - · 국민기초생활수급자, 차상위계층, 기준중위소득 120% 이하 금액에 해당하는 장애인, 희귀난치성질환, 북한이탈주민, 결혼이민, 미혼모 산모가정
- 추가 지원 내용
  - · 서비스비용의 정부지원금과 본인부담금 90% 추가 지원

지역보건과 ☎02)2127-5192

동대문구 대표 캐릭터 **꿈동이**

대형폐기물 휴대폰으로 간편하게 배출신고하세요

달라지는 내용

- 휴대폰으로 간편 배출신고 가능 [추가] (기존 접수방식도 가능)
- 방문 시 관내 동주민센터 어디든 가능
- 배출번호 기재 혹은 사진 업로드
- 수거 시 수거완료 문자 수신
- 결제수단 추가
  : 삼성페이, 카카오페이 등

대형폐기물 배출신고 방법

① 인터넷·휴대폰 신고
(ecopass.ddm.go.kr)
② 동주민센터 방문
(관내 어느 동이든 신고 가능)

- 수거 시 수거완료 문자 수신하여 처리결과 알 수 있음

청소행정과 ☎02)2127-4620

난임부부 시술비 지원이 확대됩니다

달라지는 내용

- 인공수정 5회, 신선배아 7회, 동결배아 5회 시술비 횟수별 차등 지원

지원대상

- 소득기준 : 기준 중위소득 180% 이하 난임부부
- 법률혼 및 사실혼의 난임부부로 난임 시술을 요하는 의사의 진단서 제출자

지원내용

체외수정	신선배아	1~4회	최대 110만 원
		5~7회	최대 90만 원
	동결배아	1~3회	최대 50만 원
		4, 5회	최대 40만 원
인공수정		1~3회	최대 30만 원
		4, 5회	최대 20만 원

지원방법

- 보건소에서 수령한 지원결정통지서를 의료기관에 제출하여 의료비 지원 신청

지역보건과 ☎02)2127-5388

국민내일배움카드로 통합 시행됩니다

기존 실업자와 재직자로 분리·운영되었던 내일배움카드가 국민내일배움카드로 통합됩니다. 국민내일배움카드는 가까운 고용센터를 방문하거나 직업훈련포털(HRD-Net)에서 온라인으로 신청할 수 있습니다.

고용노동부 인적자원개발과
☎044)202-7313

'전동보드 안전기준'이 신설됩니다

달라지는 내용(2020.2)

- 전동퀵보드 등의 최대무게(30kg) 제한, 등화장치(전조등, 미등, 반사경) 및 경음기 장착 의무화
- 자세한 내용은 국가기술표준원 홈페이지와 법제처 법령정보센터에서 확인 가능

산업통산자원부 생활어린이 제품안전과
☎044)870-5451

동대문구교육비전센터에서 미래를 함께 열어요!

동대문구교육비전센터 학습상담 이용안내

- **운영일시** : 매주 월~금 09:00~17:00 (수 09:00~21:00)
- **대　　상** : 관내 초등학교 4학년~중·고등학교 2학년
  ※ 초등·중학생은 보호자와 함께 방문 권장
- **장　　소** : 구청 9층 교육비전센터 상담실
- **비　　용** : 전액 무료
- **신청방법** : 전화(☎02)2127-5183, 5615)
  온라인(eduvision.ddm.go.kr) 신청

MLST 학습전략검사
(Multi-dimensional Learning Strategy Test)

- **대　　상** : 초등학생(4~6학년)/중·고등학생
- **검사시간** : 40~45분
- **내　　용** : 기본적인 목적은 학생들의 학습전략이 얼마나 효과적인지 이해하고, 학업성취도에 영향을 줄 수 있는 다양한 요인들에 대해 알아봄으로써 학습자로서 자신의 장점과 단점을 이해하고 학습에서의 효율성을 높이는데 있습니다.

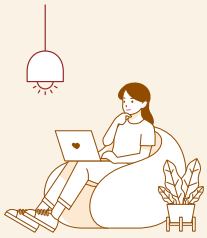

U&I 학습유형검사
(Upraise & Improve Test)

- **대　　상** : 초등학생(4~6학년)/중·고등학생
- **검사시간** : 30분
- **상담시간** : 60분
- **내　　용** : 학생의 학습과정에서 나타나는 심리적인 문제와 성격적 특징을 이해하여 학생에게 가장 적합한 학습방법을 제안하는 검사입니다. 검사 분석을 통해 학생의 자존감과 효능감을 향상시키고 학습 동기를 고양하는 도구로 활용할 수 있습니다.

HOLLAND 진로검사

- **대　　상** : 초등학생(4~6학년)/중·고등학생
- **검사시간** : 40~45분
- **내　　용** : 세계에서 가장 널리 인정받고 사용되고 있는 홀랜드(John L. Holland)의 직업적 성격유형 이론을 기반으로 제작된 검사입니다. 학생들의 진로성숙도를 측정하여 진로에 대한 성취도 내지는 진로선택 자료로 활용할 수 있습니다.

SLT 자기조절 학습검사
(Self-Regulated Learning Test)

- **대　　상** : 초등학생(4~6학년)/중·고등학생
- **검사시간** : 40~45분
- **내　　용** : 학습 효율 측정 검사로 학습을 효율적으로 수행하기 위해 적절한 자기조절 학습전략을 구사하는 정도나 능력을 측정합니다.

2020년 동대문혁신교육지구 우리마을 교육멘토단 모집

- **공모기간** : 1월 29일(수)~2월 7일(금)
- **모집대상** : 분야별 전공자, 교육활동 경력자, 자격증 소지자로서 관내 초·중·고교 학생을 대상으로 마을교육활동 참여를 원하는 자
- **제출서류**

제출서류	관내 거주자	관내 단체에 소속되어 활동하는 자	관내 교육활동 경력이 있는자
필 수	개인 주민등록초본 1부 교육관련 증명서류 1부	관내 단체가입 증명서 1부 교육관련 증명서류 1부	관내 경력증명서 1부 교육관련 증명서류 1부(선택)
공 통	지원신청서(개인정보동의서 포함), 강의 계획서 각 1부		

※ 교육관련 증명서류 : 교육활동 경력증명서, 자격증(수료증), 전공관련 졸업증명서 등

- **신청방법** : 메일(cedasle7@ddm.go.kr) 또는 방문(교육지원과) 신청
  ※ 세부내용은 구 홈페이지(ddm.go.kr) 고시공고란 참조

교육지원과 ☎02)2127-4524

자세한 내용은 동대문구의회 홈페이지(council.ddm.go.kr)를 참고하세요

2020년 민생과 소통하는 의정활동 다짐

동대문구의회는 지난 1월 14일 구의회 3층 소회의실에서 김창규 의장을 비롯한 구의원, 유덕열 동대문구청장, 구간부, 언론사 관계자 및 사무국 직원 등 약 50여명이 참석한 가운데 「2020년 신년인사회」를 개최하였다.

김창규 의장은 신년사에서 "지난해는 일본 정부의 경제 보복과 미·중 무역전쟁, 가계부채 증가와 낮은 경제성장률 등으로 서민들에게 힘든 한 해였다"며 "어려운 여건 속에서도 동대문구의회는 지역경제 활성화 및 복지예산 확대 등을 통한 구민 복리증진을 위해 그 어느 해보다 열심히 의정활동을 펼쳤다"고 말했다.

더불어 "2020년에도 제8대 동대문구의회 의원 모두 초심을 잃지 않고 낮은 자세로 구민을 섬기며, 복은 함께 나누고 어려움은 함께 풀어가는 유복동향 유난동당(有福同享 有難同當)의 마음으로 우리 의회와 집행부가 함께 소통하고 협력하면서 동대문구의 밝은 미래를 향해 힘차게 나아가자"고 새해 각오를 다졌다.

한편 동대문구의회는 2월 10일(월)부터 2월 17일(월)까지 새해 첫 회기인 제293회 임시회를 시작으로 2020년 의정활동을 본격적으로 시작할 예정이다.

2020년도 의회 운영일정

회기명	기 간	주요내용	
제293회 임시회	2.10(월) ~ 2.17(월)	■ 2020년도 업무계획 보고청취 ■ 일반안건	
제294회 임시회	3.13(금) ~ 3.19(목)	■ 결산검사위원 선임 ■ 구정질문	■ 주요시설 현장 방문 ■ 일반안건
제295회 임시회	4.24(금) ~ 4.28(화)	■ 행정사무감사계획서 채택 승인 ■ 일반안건	
제296회 정례회	5.26(화) ~ 6.18(목)	■ 2019년도 결산승인 ■ 행정사무감사	■ 여름철 종합대책 보고청취 ■ 일반안건
제297회 임시회	6.25(목)	■ 의장선거	
제298회 임시회	7.17(금) ~ 7.22(수)	■ 구정질문 ■ 일반안건	■ 행정사무감사 지적사항 처리결과 보고
제299회 임시회	9.18(금) ~ 9.22(화)	■ 일반안건	
제300회 임시회	10.23(금) ~ 10.28(수)	■ 구정질문 ■ 일반안건	
제301회 정례회	11.27(금) ~ 12.15(화)	■ 2021년도 예산안 ■ 일반안건	■ 겨울철 종합대책 보고청취

※본 일정은 사정에 따라 변경될 수 있습니다. 문의 : ☎02)2127-5492

다문화 가족 소통 공간 '다가온(ON)' 개소

지난 1월 7일(화) 다사랑행복센터 6층에서 다문화 가족과 지역사회가 교류·소통할 수 있는 공간 '다가온(ON)' 개소식을 개최했다.

다가온(ON)은 '문화교류를 통해 지역에 다가오자'는 의미를 담고 있으며, 다사랑행복센터 6층 일부를 리모델링해 조성됐다.

구는 다가온(ON)에서 결혼이주여성이 한국 사회에 적응할 수 있도록 돕는 자조모임 활동과 다양한 교육·문화 프로그램을 운영한다.

이 밖에도 다가온(ON)은 자녀 돌봄 공간으로 활용되며, 다문화 가족과 지역주민을 위한 소통 공간으로서도 큰 역할을 할 것으로 기대된다.

하늘이 숨겨놓은 천장산 숲길 개통

지난 1월 17일(금) 국립산림과학원 천장산 숲길 시점에서 천장산 숲길 개통식이 개최됐다.

동대문구와 성북구에 거쳐 있는 천장산의 동대문구 구역은 경희대, 산림과학원 시험림 등이 자리잡아 그동안 주민들에게 개방되지 않았던 곳이다.

이번에 조성된 천장산 숲길은 총 1.76km 코스로 산림과학원~군부대~경희대학교 평화의 전당 뒤~이문어린이도서관으로 이어진다.

구는 천장산의 기존 임도와 숲길을 최대한 활용해 자연을 보전하며 산책로를 정비했다. 지형에 맞춰 목재 데크 및 계단, 횡단배수로, 야자매트 등을 설치하고, 구민의 안전을 위해 야간조명과 무인감시카메라도 설치했다.

안전하고 깔끔한 거리가게 만들어요

구는 허가가 완료된 거리가게 114곳에 '스프레이식 간이 소화기'를 1개씩 배부했다.

소화기 배부와 함께 거리가게 운영자들에게 소화기 사용 및 관리 요령을 안내하고, 안전사고 예방에 주의를 기울여 줄 것을 당부했다.

이와 함께 거리가게의 효율적인 상품 진열을 통한 매출 증대를 돕기 위해 '거리가게 내부 공간 활용 컨설팅'도 진행했다.

향후 안전에 대한 교육을 지속적으로 실시해 운영자와 보행자의 안전을 확보하고, 더불어 컨설팅 개선안을 충실히 수용하도록 거리가게 운영자들을 계속해서 독려해 나갈 계획이다.

새 단장한 동대문구민체육센터에서 운동하세요

새로 지은 것처럼 확 달라진 동대문구민체육센터(장안동 소재)가 주민들을 맞이할 준비를 마쳤다.

1992년에 건립된 동대문구민체육센터는 시설이 노후화됨에 따라 센터를 이용하는 주민들의 안전 확보 및 편의 개선에 대한 필요성이 제기되어 왔다.

이에 구는 지난 2016년부터 동대문구민체육센터 리모델링 사업을 추진해 왔다.

엘리베이터 설치, 옥상공원 조성, 수영장 타일 교체 등 리모델링, 스프링클러를 비롯한 소방시설 및 방송설비 확충, 건물 내부 도색 및 외장 개선 등 센터 내부와 외부의 시설을 전반적으로 개선했다.

▶ 2월 프로그램 일정 : 17면 참고

제기동

행복한 동행, 감초마을 주민협의체

제기동 감초마을 주민협의체는 연말연시를 맞아 마을의 홀몸 어르신을 찾아다니며, 손수 마련한 떡국과 양말을 전달했다.

감초마을은 제기동 67번지 일원을 가리키는데, 작년 국토부의 도시재생 뉴딜사업 대상으로 선정되어 집 수리 지원 및 마을 외관 개선사업이 시작되고 있는 곳이다.

이 마을에서는 주민협의체가 중심이 되어, 더불어 같이 사는 공동체 정신으로 똘똘 뭉쳐서 정기적인 봉사활동을 펼치고 있다.

앞으로 본격적인 도시재생 사업이 실시되면 아름답고 쾌적한 환경 속에 주민의 자긍심도 높아질 것으로 기대된다.

글·사진 명예기자 **임 미 옥**

이문1동

코레일 이문 봉사회 설맞이 나눔 행사

이문1동과 코레일 이문 봉사회 회원들은 저소득 홀몸어르신 및 장애인 등 5가구에게 전달할 설 명절맞이 격려품 전달식을 가졌다.

이번 설맞이 격려품은 백미, 라면, 두유, 휴지 등 생필품들로 구성하였으며, 관내 저소득 가구가 따뜻한 명절을 보내기를 바라는 마음으로 코레일 이문 봉사회 회원들이 정성스레 준비하였다.

지원 대상자 모두 거동이 불편하여 직접 가정방문해 물품을 전달하였으며, 안부를 묻고 새해 덕담을 나눴다.

학교법인 해성학원 사랑의 성금 기탁

지난 1월 20일(월) 동대문구에 소재한 학교법인 해성학원(해성여고, 해성국제컨벤션고)이 구청을 방문해 「2020 희망온돌 따뜻한 겨울나기」 사랑의 성금 800만 원을 기탁했다.

해성학원은 서울시교육청이 사학기관의 공공성 및 책무성을 제고하고자 초등·중등학교 운영 학교법인 123개를 대상으로 시행하는 2019년 사학기관 운영평가에서 '종합평가 우수기관'(종합 우수상)으로 선정되며 받은 시상금 전액을 성금으로 기탁했다.

구는 기탁된 성금을 지역의 어려운 이웃을 위해 사용할 예정이다.

대상㈜과 설날 사랑의 떡국 나눔 행사 개최

지난 1월 14일(화) 구청 2층 다목적강당에서 '설날 사랑의 떡국 나눔' 행사가 개최됐다.

구는 2012년부터 대상㈜의 후원으로 매년 설에 실질적으로 생활이 어려우나 법적보호를 받지 못하는 취약계층이 따뜻한 명절을 보낼 수 있도록 식료품을 담은 꾸러미를 취약계층에게 전달하고 있다.

이날 행사에서 대상(주) 임직원과 청정원 주부봉사단 70여 명이 함께 떡국 떡, 한우곰탕, 찰고추장, 청정미역 등 총 8종을 담은 선물꾸러미 1,360개(4,080만 원 상당)를 정성껏 포장하고, 일부를 행사에 초대받은 30여 결연가구에 직접 전달했다.

서로 보듬고 함께 누리는 세상이 참 아름답습니다

보듬누리 이야기

회기동 올겨울 따뜻하게 보내세요

회기동 희망복지위원회는 2014년에 시작하여 매월 마지막 주 수요일에 고시원 및 옥탑에 거주하는 취약계층 저소득 독거가구 14가구에 밑반찬(3가지) 나눔 행사를 하고 있다.

이번에는 겨울철 추위에 취약한 독거 어르신 및 1인 가구 등 50가구에게 보온내의(100만 원 상당)을 지원했다.

보온내의를 전달받은 한 어르신은 "이번 겨울 추위 걱정이 많았는데, 보온내의로 따뜻하게 지낼 수 있을 것 같다"며 고마워하셨다.

회기동 희망복지위원회는 "앞으로도 지원품목을 다양화하여 많은 분들이 필요한 것들을 지원받을 수 있도록 하겠다"고 전했다.

휘경1동 한국외국어대학교 석박사회 다문화가정 사랑의 장학금 전달

한국외국어대학교 석박사회는 작년에 이어 올해에도 연말연시를 맞아 형편이 어려운 다문화가정 5가구를 초청하여 장학금 100만 원(각 20만 원)을 전달했다.

석박사회 김세택 회장은 "한국 생활 적응으로 어려움을 겪고 있는 다문화 가정에게 작게나마 도움을 주고 싶어 이번 행사를 준비하게 되었다. 힘들지만 어려움을 잘 해쳐 나갔으면 한다"고 인사를 전했다.

행사에 참석한 한 외국인은 "한국에 와서 어려운 점도 있지만 관심과 격려의 말은 어려움을 이겨내는데 큰 힘이 된다며, 연말을 맞아 따뜻한 말씀을 해주셔서 고맙다"며 감사의 인사를 전했다.

한국외국어대학교 석박사회는 한국외국어대학교에서 MBA 과정을 마친 석박사들이 외대가 속해있는 지역사회에 봉사하기 위해 만들어진 모임으로 매년 다문화 가정 등에 정기적인 후원을 하고 있다.

2020 희망온돌 따뜻한 겨울나기에 동참해주세요

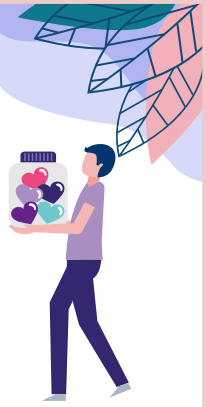

따뜻한 겨울나기는 서울사회복지공동모금회와 민·관 공동협력으로 진행하는 사업으로, 모금된 성금은 지역의 어려운 이웃에게 전달됩니다.

- **기　　간** : 2월 19일(수)까지
- **기부품목** : 성금 및 성품(쌀·김치 등 식료품 및 생활용품)
- **기부절차**

접수처		배 분
• 구청 복지정책과 모금회 파견 직원 (☎02)2127-4156) • 동주민센터 따뜻한 겨울나기 담당 직원	⇨	• 성금 : 공동모금회 처리(기부금 영수증) • 성품 : 동주민센터, 복지기관 등 배분

경자년 새해맞이 행사에서

복(福)떡국 나눔봉사를 펼치는 전농2동 마을행사추진위원회

경자년 새해가 밝았다. 풍요와 희망, 기회를 상징한다는 쥐띠 해의 새날은 상서로운 기운이 온누리에 퍼지기를 기원하는 듯 흰 눈이 흩날렸다. 누구에게나 허물없이 덕담을 건네고 싶게 마음이 너그러워지고 겸허해지는 새해 첫날의 새벽이다. 가족의 안녕과 더 나은 내일을 기원하고, 새로운 소망 다짐을 위해 새날을 마중하러 나온 주민들이 배봉산 야외공연장을 가득 메웠다.

"새해 복 많이 받으세요"

새날의 여명이 열리기 전부터 전농2동 마을행사추진위원회 회원들은 새해인사와 함께 따뜻한 복(福)떡국 7,000여 그릇을 끓여서 나눔을 실천하느라 여념이 없었다. 갑자기 밀어닥친 한파의 추위를 견디느라 온몸을 꽁꽁 감싸고 자원봉사를 하고 있는 회원들은 질서정연하면서도 분주하게 움직였다. 올해로 5년째 배봉산 새해맞이 복(福)떡국 나눔 행사를 이어오고 있다. 이틀 전부터 직접 우려낸 진한 육수에 최고의 재료와 정성을 더하여 끓여낸 떡국이 맛있다고 소문나서 주민들의 참여가 점점 더 늘어나고 있다고 한다.

전농2동 마을행사추진위원회 회원들은 마을의 행사가 빛날 수 있도록 최선을 다하고 있다. 정월대보름 척사대회, 장수기원 보양식 나눔행사, 경로잔치, 도농교류 직거래장터, 구민한마음축제, 사랑의 김장나눔 행사 등 마을의 행사에는 어김없이 회원들의 수고로움이 있다.

전체는 부분의 합보다 크지만 부분이 없이는 전체가 존재할 수 없다고 한다. 자신의 위치에서 묵묵히 자원봉사를 실천하는 전농2동 마을행사추진위원회 회원들의 노고가 있기에 마을 전체의 안녕과 발전이 지속될 수 있을 것이라 생각한다.

글·사진 명예기자 **장 명 숙**

2020년 중랑천 도시농업 체험학습장 참여자 모집

- **신청기간** : 2월 3일(월) 09:00~14일(금) 18:00까지
- **운영기간** : 4월~11월(7~8월 장마·휴기지 제외)
- **대 상** : 구민
- **장 소** : 중랑천 둔치 제2체육공원 옆(장안교 아래)
- **내 용** : 개인별 농작물 재배·관리
  (대표 모종 및 친환경 방제 등 전문 관리 지원)
- **비 용** : 1만 원(1구획당)
- **신청방법** : 온라인 신청(전화 및 방문 신청 불가)
  – 구 홈페이지(ddm.go.kr) → 구민참여 → 온라인 접수
  – 모집인원 초과 시 전산추첨을 통한 무작위 선정
- **대상자 발표** : 3월 19일(목) 14:00
  ※개인별 문자 통보, 구 홈페이지 게시

공원녹지과 ☎02)2127-4778

2020년 교복 나눔 장터 개최

- **일 시** : 2월 17일(월) 10:00~15:00
- **장 소** : 구청 2층 다목적강당
- **참여학교** : 관내 중·고등학교 16개교

경희중	대광중	동대문중	성일중
숭인중	장평중	전동중	전일중
정화여중	청량중	휘경중	경희고
경희여고	청량고	해성여고	휘경공고

- **판매물품** : 학교 교복(자켓 3,000원 그외 2,000원)
- **참여방법** : 별도의 사전 접수 없이 자유롭게 방문하여 구매

교육지원과 ☎02)2127-4517

동대문혁신교육지구 초·중등 새내기 학부모 특강

- **대 상** : 초·중등 입학자녀 학부모 80명
- **장 소** : 구청 9층 진학상담센터 강의실

구분	초등	중등
일시	2월 19일(수) 10:00~12:00	2월 19일(수) 19:00~21:00
강사	정명영(안평초등학교 교사)	김용걸(전농중학교 교사)
내용	초등학교 1학년 생활을 위한 가정에서의 준비사항	자유학기제 실시에 따른 1학년 교육과정 등 중학교 생활전반

- **신청방법** : 구 홈페이지(ddm.go.kr) 및 전화 신청

교육지원과 ☎02)2127-4517

2020년 구민제안 공모 안내

- **공모기한** : 연중 상시
- **공모자격** : 구민
  (동대문구 소재 직장·학교·단체의 구성원 포함)
- **공모내용** : 구정발전에 기여할 수 있는 방안
  ※ 이미 채택된 제안, 단순 주의 환기·진정·비판·건의, 동대문구 사무에 관한 사항이 아닌 것은 제외
- **접수방법** : 구 홈페이지(ddm.go.kr) → 구민참여 → 구민제안(상상의 샘) 또는 우편, 팩스(3299-2619)
- **심사결과** : 구 홈페이지 게시 또는 개별 통지
- **시 상** : 8월(상반기), 12월(하반기)
- **시상내역** : 구청장 표창 수여 및 부상금 지급

기획예산과 ☎02)2127-4075

동대문진학상담센터 1:1 입시 컨설팅 운영

- **일 시** : 상시운영
  (월~금 09:00~18:00, 수 09:00~21:00)
- **대 상** : 관내 중·고등학생
- **장 소** : 구청 9층 진학상담센터 강의실
- **컨설턴트** : 동대문진학상담센터장
  (유웨이 교육평가연구소 부소장)
- **신청방법** : 진학상담센터 홈페이지(ddmjinhak.co.kr)
  사전 접수

동대문진학상담센터 ☎02)2127-5085

2월 학부모 진학교실

- **일 시** : 2월 26일(수) 19:00~21:00
- **대 상** : 학부모 선착순 80명
- **장 소** : 구청 9층 진학상담센터 강의실
- **내 용** : 진학 관련 특강
- **신청방법** : 진학상담센터 홈페이지(ddmjinhak.co.kr)
  사전 접수

동대문진학상담센터 ☎02)2127-5085

주말 우리가족 힐링한방

- **일 시** : 2월 1일~29일(매주 토) 10:00~11:40
- **대 상** : 초등학생 동반가족
- **장 소** : 서울한방진흥센터 1층, 2층
- **내 용** : 사상체질 알아보기, 체질별 건강 관리법과 맞춤 한방차, 보제원 한방체험(마사지, 팩 등)
- **비 용** : 5,000원
- **신청방법** : 서울시공공서비스예약 및 전화 접수
  ※ 잔여석은 당일 현장 접수 가능

서울한방진흥센터 ☎02)969-9241

허브 활용 생활한방·천연제품 만들기 기초반 '허브보감' 수강생 모집

- **신청기간** : 1월 28일(화)~3월 4일(수)

교육일시	3월 11일~6월 3일(매주 수, 12주) 14:00~17:00
교육내용	이론수업 및 견학, 한방제품 제작
발 급	허벌리스트 2급 자격증 발급
수 강 료	20만 원

- **장 소** : 서울한방진흥센터 3층 다목적강당
- **신청방법** : 서울시공공서비스예약 및 전화 접수,
  구 홈페이지(ddm.go.kr) 온라인 접수

서울한방진흥센터 ☎02)969-9241

약선주·약선요리 자격증 과정 수강생 모집

- **신청기간** : 2월 4일(화)~3월 4일(수)
- **장 소** : 서울한방진흥센터 3층 약선음식체험관
- **교육내용**

구 분	교육기간	수강내용	수강료
약선주	3월 12일~6월 4일 (매주 목, 12주) 14:00~16:00	약선주, 전통주 주조법 ※약선주조사 자격증 발급	16만 원
약선요리	3월 13일~6월 5일 (매주 금, 12주) 14:00~17:00	약선요리, 발효소스 등 ※약선음식전문가 2급 자격증 발급	24만 원

- **신청방법** : 서울시공공서비스예약 및 전화 접수,
  구 홈페이지(ddm.go.kr) 온라인 접수

서울한방진흥센터 ☎02)969-9241

2020년 상반기 동대문구-한국외대 구민아카데미 수강생 모집

- **신청기간** : 2월 12일(수) 09:00~14일(금) 18:00
- **교육기간** : 3월 2일(월)~6월 12일(금) [15주 과정]
- **대 상** : 구민 선착순 80명
- **장 소** : 한국외국어대학교 일반대학원
- **교육내용** : 수준별 영어회화

프로그램	교육일시	수강인원	수강료
초급A반	매주 금 10:00~12:00	30명	5만 원 (15주)
초급B반	매주 금 10:00~12:00	30명	
중급반	매주 월 13:00~15:00	20명	

- **신청방법** : 구 홈페이지(ddm.go.kr) 및 전화 신청

교육지원과 ☎02)2127-4979

내장형 동물등록 지원 안내

말 못 하는 반려동물, 길을 잃으면 어떻게 집을 찾아갈까요?
서울시가 내장형 마이크로칩 동물등록을 지원합니다.

- **지원기간** : 3월~12월(내장칩 소진 시 종료)
- **지원대상** : 주민등록상 거주지가 '서울시'인 보호자
- **등록대상** : 3개월령 이상의 반려견 (3월 21일부터 2개월령 이상)
- **등록비용** : 1만 원
- **등록방법** : 소유자가 반려견과 함께 참여 동물병원 방문
  ※신분증 지참 필수
- **참여 동물병원** : 서울시수의사회 홈페이지 및 전화 문의
  (☎070-8633-2882)

경제진흥과 ☎02)2127-4268

2월 서울한방진흥센터 프로그램 안내

서울한방진흥센터 ☎02)969-9241

프로그램	운영일자	장 소	비 용	신 청
[주말오후] 즐거운 한방 DIY	2월 1일~29일(매주 토) 14:00/15:00	1층 교육문화체험실 2층 박물관 전시실	1인 3,000원	서울시공공서비스예약 및 전화 접수 ※잔여석은 당일 현장 접수 가능
내·외국인 단체 힐링 한방 체험	2월 4일~28일(매주 화~금)	2층 전시실, 족욕체험장 3층 보제원	체험코스별 상이	전화 접수(☎070-4227-5081)
[한방체험] 건강채움소 보제원	화~일(40분 소요) 11:00/14:00/15:00/16:00	3층 보제원 한방체험실	1인 5,000원	1층 안내데스크 당일 선착순 접수 ※10인 이상은 2주 전까지 예약 필수
도심 속 한방체험 힐링한방워크숍	상시운영	3층 다목적강당	(협의) 2만 원~ 3만 5,000원	전화 문의(☎02)969-9241)
생활약선요리교실	매주 화~일 10:00~12:00	3층 약선음식체험관	2만 5,000원	전화 문의(☎010-5061-0719)
문화가 있는 날	2월 26일(수) 10:00~21:00	2층 한의약박물관	무료	전화 문의(☎02)969-9241)

동대문구 생활안전보험 안내

동대문구 구민이면 누구나 별도의 가입 절차 없이 재난 사고 시 혜택을 받습니다.

- **보험대상자** : 동대문구에 주민등록을 둔 모든 구민 (거소·등록외국인 포함)
- **보험기간** : 2021년 1월 16일까지
- **보장항목 및 보장금액**

구 분		보장금액
자연재해사망		1,000만 원
폭발·화재 붕괴·산사태	사망	1,000만 원
	후유장해	1,000만 원 한도
대중교통 이용 중 사고	사망	1,000만 원
	후유장해	1,000만 원 한도
스쿨존 교통상해 부상치료비 (만 12세 이하)		1,000만 원 한도
의사상자 상해 보상금		1,000만 원 한도

※ 상법 제732조에 따라 15세 미만자는 사망보험에서 제외
※ 서울시에서 시행하는 '시민안전보험'과 중복 지원 가능

- **청구방법** : 한국지방재정공제회에 청구서 및 구비 서류 제출
  ※ 서류는 구 홈페이지(ddm.go.kr) 참조
- **문 의** : 한국지방재정공제회 ☎02)6900-2200

안전담당관 ☎02)2127-4506

2019년 기준 동대문구 사업체 조사 실시 안내

- **조사기간** : 2월 12일(수)~3월 9일(월) [기간 중 25일]
- **조사기준일** : 2019년 12월 31일(화)
- **조사대상** : 관내 종사자 1인 이상 모든 사업체
- **조사목적** : 각종 경제 정책 수립 등을 위한 기초자료로 활용
- **조사항목** : 11개항
- **조사방법** : 통계조사원 사업체 방문 면접조사
- **결과공표** : 잠정 2020년 9월, 확정 2020년 12월
  ※ 본 사업체 조사는 통계법 제17조 제1항에 의한 지정통계로서, 조사된 자료는 오직 통계목적으로만 사용되며 통계법에 의해 보호받게 됩니다.

스마트도시과 ☎02)2127-4319

가족관계에 관한 영문증명서 발급 서비스 시행 안내

- **발급대상** : 증명서상 여권 정보가 있는 발급 대상자
- **발급기관** : 가까운 시 · 구청, 동주민센터, 재외공관
- **발급방법** : 방문, 인터넷 발급(efamily.scourt.go.kr)
- **수 수 료** : 인터넷 무료, 방문(관서 1,000원, 재외공관 $1.5)
- **증명내용** : 번역·공증절차가 필요 없는 본인, 부모, 배우자의 가족관계 등록 정보
- **문 의** : 콜센터 ☎1899-2732, ☎031)776-7878

민원여권과 ☎02)2127-4302

2020년 주민등록 사실조사 실시 안내

- **조사기간** : 3월 20일(금)까지
- **조사내용**
  - 주민등록사항과 실제 거주사실 일치여부 확인
  - 거주지 변동 후 미신고자 등 조사
  - 사실조사 시 복지사각지대 주민 발굴 병행 실시 등
- **조사방법**
  - 1차(전체 세대조사) : 통장 또는 담당 공무원이 직접 방문하여 조사
  - 2차(개별조사) : 1차 조사 결과, 거주사실과 주민등록 사항이 상이한 경우 보다 상세히 조사
- **기타사항** : 사실조사 기간 중 자진신고자는 과태료 경감
- **문 의** : 자치행정과 및 각 동주민센터

자치행정과 ☎02)2127-4051

주·정차위반 과태료 사전납부 감경 안내

감경 전 과태료	사전납부시	감경 후 과태료
승용자동차 : 4만 원	감경(20%)	3만 2,000원
승합자동차 : 5만 원		4만 원

※ 같은 장소 2시간 이상 위반인 경우 기존 금액에 1만 원 가산됩니다.
※ 어린이 및 노인보호구역 내에서 과태료는 8만 원(승합차 및 4t 초과 화물차 9만 원)이 부과됩니다.

- **CCTV 주·정차위반 단속시간 안내**

평일	토·일·공휴일	어린이보호구역
07:00~22:00	10:00~16:00	08:00~20:00

※ 11:00~14:30 : 점심시간대 소규모 음식점 앞 주정차 단속 완화

주차행정과 ☎02)2127-4484, 4911

불법 주·정차 위반 차량 고정식 CCTV 단속이 4월 1일부터 시행됩니다

- **부과대상** : 무인단속카메라(CCTV) 적발 차량 (촬영 단속 후 10분 경과 차량)
- **설치장소** : 신규 설치 4개소

설치 장소	비 고
답십리로56길 125 주변	답십리동
한빛로 23 주변	용신동
고산자로28길 39 앞	용신동
답십리로29길 롯데캐슬아파트 104동 옆	전농동

주차행정과 ☎02)2127-4480

부동산 실거래신고 기한 단축, 거래계약 해제 의무화 안내

- **시행일** : 2월 21일(금) 계약 체결분부터
- **주요 변경 내용**
  - 부동산 거래계약 신고는 계약체결일로부터 '60일'에서 '30일' 이내 신고
  - 부동산 거래계약 해제 등 신고는 확정일로부터 '30일' 이내 신고
- **과태료** : 기한 내 신고하지 않을 시 최대 300만 원까지 부과

부동산정보과 ☎02)2127-4217

2020년 기초생활보장 생계급여 기준이 완화됩니다

- **주요 변경 내용**

구 분	생계급여 주요변경 예정 사항
수급(권)자 기준	생계급여 대상자 선정기준 2.94% 인상
	25~64세에 근로·사업 소득공제 30% 신규 적용
	기본재산액 공제액 확대(6,900만 원)
	주거용재산 한도액 확대(1억 2,000만 원)
부양의무자 기준	수급(권)자 가구에 장애정도가 심한 장애인이 있는 경우 부양의무자 적용 기준 제외 (단, 고소득·고재산가는 계속 적용)
	부양비 부과율 10%로 완화

- **문의** : 보건복지부 상담센터 ☎129, 거주지 동주민센터

사회복지과 ☎02)2127-4569

에코마일리지 가입 안내

에코마일리지란?
6개월간 전기·수도·가스의 사용량을 줄여 온실가스 배출량을 5% 이상 절감하면 절감률에 따라 1~5만 원 상당의 마일리지를 지급하는 시민실천 에너지 절약 제도

- **대 상** : 개인(서울시민), 단체(기업·상업건물·아파트 등)
- **참여혜택**
  - 개인회원 : 연간 최대 10만 원 상당의 다양한 상품 (전통시장 상품권, 모바일 문화상품권 등)
  - 단체회원 : 50~1,000만 원의 인센티브 지원 (에너지개선사업비, 포상금 등)
- **참여방법** : 에코마일리지 홈페이지(ecomileage.seoul.go.kr) 회원 등록

맑은환경과 ☎02)2127-4656

3월까지 미세먼지 시즌제가 시행됩니다

미세먼지 시즌제란?
고농도 미세먼지 발생이 잦은 3월까지, 평상시보다 한층 강력한 저감대책을 상시 가동해 고농도 발생 빈도와 강도를 줄이는 집중 관리 대책

- **기 간** : 3월 31일(화)까지
- **주요내용**
  1. 배출가스 5등급 차량 상시 운행제한
  2. 행정·공공기관 차량 2부제
  3. 시 공영주차장 주차요금 상향·할증
  4. 대기오염물질 배출사업장 집중 관리
  5. 적극적인 난방 에너지 사용 절감 (에코마일리지 추가 제공)

맑은환경과 ☎02)2127-4650

토막 세무 상식

2020년 개인지방소득세 신고 이렇게 좋아집니다

1 홈택스에서 한번에
홈택스에서 소득세 신고완료 후 지방소득세 신고 버튼 클릭

2 신고장소 확대 (5월)
세무서 외에 시·군·구청에서도 국세·지방세 신고 가능

3 소규모사업자 신고없이도
5월 모두채움신고 대상자에게 납부서를 발송하며 납부 시 신고로 인정

2 양도소득분 고지서 발송
양도소득세(국세)를 신고하면 시·군·구청에서 납부서를 발송하며 납부 시 신고로 인정

※세무서 접수함에 신고서 투입 신고인정

세무과 ☎02)2127-4170

보건소 체력진단실 운영 일시 중단 안내

환경개선 공사로 인해 체력진단실 운영이 일시 중단됩니다.

중단기간 : 4월까지 ※공사 일정에 따라 변경될 수 있음
중단내용 : 체력진단실 운영(체력측정 및 체성분 검사)
※체성분 검사는 14개 동 주민센터에서 무료 이용 가능

보건정책과 ☎02)2127-4636

대사증후군관리센터 이전 안내

보건소 1층 시민건강관리센터 조성 공사로 인해 대사증후군관리센터가 이전되었습니다.

이전 장소 : 구청 지하 2층 제3회의실

대사증후군관리센터 ☎02)2127-5470, 5472

어르신 치주관리교육 프로그램 참여 안내

대 상 : 관내 만 65세 이상 어르신
장 소 : 구청 2층 구강보건실
내 용
- 1차 : 구강검진, 개별 칫솔질 교육, 불소도포, 칫솔세트 증정
- 2차 : 스케일링(치석제거)
- 3차 : 6개월 후 구강검진, 불소도포, 구강상태에 따라 치석제거 재시행
※개인별 구강상태에 따라 1차 종료될 수 있음

신청방법 : 전화 예약 후 방문

구강보건실 ☎02)2127-5367, 5362

혼자서 끊기 힘든 담배, 금연클리닉이 도와드립니다!

시 간 : 평일 9:00~18:00(※점심시간 12:00~13:00)
대 상 : 금연을 원하는 누구나
장 소 : 보건소 2층 금연클리닉
내 용
- 금연상담사 1:1 상담 및 전화 관리
- 금연보조제 무료제공 및 행동요법 안내
- 금연성공 시 기념품 제공

찾아가는 금연클리닉(직접 방문하여 1:1상담)
- 대 상 : 상담자 5~10인 이상의 관내사업장
- 신청방법 : 전화 신청(보건정책과 ☎02)2127-5387)

금연클리닉 ☎02)2127-5460, 5462~3

동대문구 소생활권 건강생태계 조성사업 주민건강리더 모집

내가 사는 마을을 더 행복하고, 더 좋은 동네로 만들기 위해 활동할 주민건강리더를 모집합니다.

모집기간 : 연중 상시
모집대상 : 이주여성(다문화여성), 동 주민으로 구성된 건강동아리(10인 이상), 주민건강리더, 소모임을 원하는 주민
신청방법 : 전화 문의

(사)열린사회동대문시민회 ☎02)2135-8152
지역보건과 ☎02)2127-5191

영양플러스사업 신규 대상자 모집

지원대상 : 관내 거주 중위소득 80% 이하인 가구

중위소득 80% (4인 가구)	건강보험료 본인부담금		
	직 장	지 역	혼합(직장+지역)
3,799,000원	126,909원	118,159원	128,407원

- 임신·출산·수유부, 영유아(만 72개월 미만)
- 영양위험요인(빈혈, 저신장, 저체중 등) 중 한 가지 이상 해당자

지원내용 : 대상자별 식품패키지 공급(최소 6개월~최대 1년), 영양교육 및 상담, 영양상태 평가 및 관리
신청방법 : 대기 접수 ⇒ 영양평가 ⇒ 대상자 선정 ⇒ 참여

영양플러스실 ☎02)2127-5254, 5255

아르바이트생, 일용근로자, 1인 자영업자가 입원이나 건강검진 시 생활비를 드립니다!

지원대상 : 다음에 해당하는 지역 주민

소득 기준	1인	2인	3인	4인
금액(원/월)	1,757,194	2,991,980	3,870,577	4,749,174

- 건강보험 지역가입자 중 기준중위소득 100% 이하, 일반재산액 2억 5천만 원 이하인 근로소득자, 사업소득자 중 입원 또는 공단 일반건강검진을 실시한 자
※중복 수혜 제외 : 기초생활보장, 긴급 복지, 산재보험, 실업급여, 자동차보험 수혜자

지원내용 : 1일당 84,180원, 1년간 최대 11일 지원 (입원 10일, 건강검진 1일)
신청장소 : 거주지 동주민센터 및 동대문구보건소
제출서류 : 보건소 홈페이지 참고
(보건사업 ⇒ 의료비 지원 ⇒ 서울형 유급병가 지원)

지역보건과 ☎02)2127-5191

“서울시 신혼부부라면 집 걱정 없도록!”

서울시가 신혼집 임차보증금을 지원합니다!

2020년 1월 1일부터 신혼부부 임차보증금 이자지원의 문턱은 낮아지고 혜택은 커진다. 출퇴근, 육아, 주거환경 등을 이유로 원하는 곳에서 집을 구하는 것을 선호하는 신혼부부의 니즈를 고려해 기존 사업을 전격 확대·강화했다.

이로써 서울에 둥지를 틀 신혼부부라면 전월세보증금을 최대 2억 원까지 낮은 금리로 융자받을 수 있게 된다. 신청 시, 가장 큰 걸림돌은 소득기준이었다. 서울시는 당초 부부합산 소득기준을 8천만 원 이하에서 9천7백만 원(도시근로자 평균소득 150%) 이하로 완화했다. 둘이 합쳐 월급 약 800만 원 이하 라면 지원을 받을 수 있다.

신혼부부의 기준도 결혼 5년 이내에서 7년 이내로 확대된다. 이자지원 금리도 최대 연 1.2%에서 3.0%로 상향된다. 지원 기간은 자녀수에 따라 현재 최장 8년에서 최장 10년으로 연장된다. 1자녀 0.2%, 2자녀 0.4%, 3자녀 이상 0.6% 등 자녀수에 따라 추가 우대금리도 받을 수 있다. 아울러, 새해부터 기존 KB국민은행 뿐 아니라 서울시내 KEB하나은행과 신한은행 (2월 28일부터 취급)에서도 임차보증금 이자지원 신청을 할 수 있다. 확대·완화되는 내용은 1월 1일 추천서 발급분부터 적용된다. 이와 관련해 서울시는 지난 해 12월 한국주택금융공사(이하 HF공사), 국민은행, 하나은행, 신한은행과 「신혼부부 주거안정 강화를 위한 금융지원 업무협약」을 체결했다.

협약에 따라 서울시는 소득과 자녀수 등 기준에 따라 최장 10년간 대출금리의 최대 3.6%(다자녀 추가금리 포함)까지 이자를 지원한다. HF공사는 서울시 이자지원 확대에 맞춰 신혼부부 임차보증금 맞춤형 보증상품을 개발 및 지원한다. 3개 은행은 HF공사의 보증을 담보로 신혼부부에게 임차보증금의 90% 이내(최대 2억 원)를 대출해주며, 서울시 신혼부부 지원정책 소개와 신속한 대출을 위한 사전상담도 제공한다.

서울시 신혼부부 주거지원 사업은 신혼부부의 출발선인 집 문제만큼은 시가 반드시 해결한다는 목표로 매년 2만 5천 쌍의 신혼부부에게 ‘금융지원’ 또는 ‘임대주택 입주’를 지원하겠다는 포부를 담고 있다. 관심이 있는 신혼부부는 서울주거포털(http://housing.seoul.go.kr)에서 자세한 내용을 확인해보자.

※2020년 확대되는 신혼부부 임차보증금 이자지원사업

순위	기 존	확 대	비 고
결혼기간	결혼 5년 이내	결혼 7년 이내	신혼부부 인정범위 확대추진 정부정책 반영
소득기준	부부합산 연소득 8천만원 이하	부부합산 연소득 97백만원 이하	타 지자체 대비 높은 주거비부담 완화, 도시근로자 소득 등 고려
지원금리	연 최대 1.2%	연 최대 3.0%	소득계층별 금리차등 적용 다자녀 최대 0.6% 추가금리 부여
대출기간	최장 8년	최장 10년	3자녀 출생 시 최대 10년까지 지원

● 문의 서울시 다산콜센터 ☎02)120

I·SEOUL·U 너와 나의 서울
02)120
신혼집 구하기 어렵다는 생각,
서울이 뒤집다
매년 신규 신혼부부 절반 주거지원
주택공급: 신혼부부 매입주택, 재건축 매입, 역세권 청년주택 등
금융지원: 신혼부부 임차보증금, 신혼부부 다자녀 가구 지원 등

정보나누기

동대문재능나눔학교 재능기부자 모집

· **기부내용** : 동대문재능나눔학교 강의 연계 및 자원봉사 활동
· **신청방법** : 재능기부 신청서 작성하여 평생학습관 방문 접수
※담당자와 사전 연락 후 방문
※신청서는 평생학습관 홈페이지 (ddm.go.kr/lll)에서 다운로드

교육지원과 ☎02)2127-4980

용두청소년독서실 생활영어 회화 수강생 모집

· **신청기간** : 정원 마감 시까지
· **강의일시** : 입문반(수), 초급 A반(화), 초급 B반(목) 10:30~12:30
· **모집인원** : 반별 각 40명
· **수 강 료** : 월 1만 원(2개월 단위로 접수), 교재비 별도
· **신청방법** : 전화 및 방문 신청

용두청소년독서실 ☎02)922-1951

소리사랑여성합창단 신규 단원 모집

· **일　　시** : 매주 화, 11:00-13:00
· **대　　상** : 음악과 합창 봉사에 관심 있는 여성
· **장　　소** : 동대문종합사회복지관 중강당
· **신청방법** : 전화 문의(이가이 팀장)

동대문종합사회복지관 ☎02)920-4533

동대문주거복지센터 안내

주거복지센터에서 하는 일
– 임대주택 신청 및 입주관련 상담 주거 지원 서비스(긴급주거비, 영구임대주택, 매입임대주택, 전세 임대 즉시 지원, 신혼부부 주거지원, 버팀목 대출 등) 안내

동대문주거복지센터 ☎02)2138-1901~5

구인·구직 알선 60세 이상 75세 이하 어르신 취업을 알선해 드립니다

지체 5급·6급 장애인 우선 취업 알선해 드립니다. 미화원, 경비원, 지하철 택배, 식당 보조, 요양보호사, 전단지 배부 등 각종 분야에 취업 알선해 드립니다.

(사)대한노인회 동대문구지회 취업지원센터장
☎02)2245-0027, 010-9078-9340

구민 정보화 교육 [무료]

☎1577-2066

▶**신청기간** : 1차) 1월 23일(목) 09:00 ~ 29일(수) 18:00까지
2차) 1월 30일(목) 13:00 ~ 2월 7일(금) 18:00
▶**신청방법** : 인터넷(www.ddm.go.kr/itedu) 신청, '★' 표시가 있는 과정은 초급과정으로 전화 신청 가능

교육장소	교육기간	요 일	시 간	수 준	교육과정명	인원(명)
용두 제1교육장 (용두청소년 독서실 1층)	2.3 ~ 2.26	월/수	09:30 ~ 12:00	초급	★ 인터넷 기초	30
			13:00 ~ 15:30	고급	마법의 사진편집도구 포토스케이프 활용	30
	2.4 ~ 2.27	화/목	09:30 ~ 12:00	초급	★ 스마트폰 기초	30
용두 제2교육장 (용두청소년 독서실 2층)	2.3 ~ 2.26	월/수	09:30 ~ 12:00	중급	한글 개념알기	36
			13:00 ~ 15:30	중급	스마트폰 활용	20
	2.4 ~ 2.27	화/목	09:30 ~ 12:00	초급	★ 컴퓨터 기초(윈도우7)	36
전농동교육장 (舊 전농4동 사무소 3층)	2.3 ~ 2.26	월/수	09:30 ~ 12:00	초급	★ 스마트폰 기초	30
			13:00 ~ 15:30	중급	한글 활용하기	26
	2.4 ~ 2.27	화/목	09:30 ~ 12:00	중급	파워포인트 개념알기	26
장안동교육장 (장안1동 문화센터 3층)	2.3 ~ 2.26	월/수	09:30 ~ 12:00	중급	엑셀 개념알기	25
			13:00 ~ 15:30	중급	스마트폰 정보검색	25
	2.4 ~ 2.27	화/목	09:30 ~ 12:00	초급	★ 인터넷 기초	25
휘경동교육장 (휘경1동 주민센터 3층)	2.3 ~ 2.26	월/수	09:30 ~ 12:00	초급	★ 컴퓨터 기초(윈도우10)	22
			13:00 ~ 15:30	중급	한글 개념알기	22
	2.4 ~ 2.27	화/목	09:30 ~ 12:00	중급	스마트폰 활용	22

동대문구체육관

☎02)2247-9611~2

▶**신청기간** : 1월 28일(화)부터 평일 07:00~20:00 토 09:00~16:00, 온라인(www.dfmc.kr) 접수 가능

프로그램명	요 일	시 간	장 소	대 상	인원(명)	수강료(원)
웰빙요가	월·수·금	06시, 11시, 20시	소체육관	청소년, 성인	각 30	44,000
재즈댄스	월·수·금	09:00~10:20		성인	20	50,000
소도구 필라테스	화·목	09:30~10:20		성인	30	36,000
난타 왕초급	월·수	12:00~13:20		성인	15	44,000
웃음힐링교실 ※할인강좌·중복할인불가	수	14:00~14:50		성인	30	10,000
실버라인댄스(왕초급) ※할인강좌·중복할인불가	화·목	15:00~15:50		55세 이상	50	10,000
SNPE바른자세운동	화·목	16:00~16:50		성인	30	38,000
라인댄스(상급) ※할인강좌·중복할인불가	월·수	17:00~18:20		성인	30	20,000
라인댄스(소수A/소수B) ※할인강좌·중복할인불가	화/금	17:00~18:20		성인	각 15	20,000
★new 댄스스포츠	목	17:30~18:50		성인	30	32,000
사교댄스(초급/중급)	수·금/화·목	19:00~19:50		성인	각 30	35,000
다이어트BT	화·목	20:00~20:50		성인	35	40,000
태보 다이어트	화·목	21:00~21:50		성인	35	40,000
줌바댄스	월·금	21:00~21:50		청소년, 성인	35	40,000
어린이 방송댄스	토	14:00~14:50	소체육관	7세~초등	25	22,000
어린이 방송댄스(심화반)	토	15:00~15:50		초4 이상	10	40,000
인라인스케이트	화·목	15:00 / 15:50	대체육관	6~9세/초등	각 20	35,000
키크는 음악줄넘기	금	16:00~16:50	소체육관	7세~초등	25	22,000
어린이 배드민턴	월·수·금	17:00~17:50	대체육관	초3이상	20	40,000

용두문화복지센터

☎02)2929-2652

▶**신청기간** : 1월 28일(화) 07:00부터

프로그램명	요 일	시 간	장 소	대 상	인원(명)	수강료(원)
배드민턴 자유연습	월~금	06:00~08:00	5층 다목적실	성인	20	38,500
	월~금	09:00~11:00		성인	20	38,500
	월~금	13:00~15:00		성인	20	38,500
	월~금	19:00~21:00		성인	10	38,500
탁구 자유연습	월~금	15:30~17:30	5층 다목적실	성인	30	38,500
	월~금	18:30~20:30		성인	20	38,500

동대문구민체육센터

☎02)2247-9772~5

▶**신청기간** : 1월 28일(화) 09:00부터
▶**장　　소** : 동대문구 장안벚꽃로 67(장안동 356)

구 분	프로그램	요 일	시 간	장 소	대 상	정원(명)	수강료(원)
교육프로그램	키즈스피치	월	14:00~14:50	문화강좌실1	5~7세	15	28,000
	소수정예 초등대비 스피치	월	15:00~15:50	문화강좌실1	7세	8	30,000
	어반스케치	월	12:30~13:50	문화강좌실1	성인	15	35,000
	창의종이접기& 창의공예	화	14시/15시	문화강좌실2	6세~초1	8	30,000
	미니어처&창의공예	화	16:00~16:50	문화강좌실2	초등	8	30,000
	레고닥타(레고로 만들기)	수	14시/15시	문화강좌실2	5~7세	12	28,000
	통기타교실	목	10시/11시	문화강좌실1	성인	10	60,000(8주)
	과학창작 케이넥스	목	14시/15시	문화강좌실1	5~7세	12	56,000(8주)
	과학창작 케이봇	목	16:00~16:50	문화강좌실1	초1~4	12	56,000(8주)
	장구난타	금	15:00~16:00	체육강좌실1	성인	20	28,000
	창의력향상미술	금	14시/15시	문화강좌실2	5~7세	13	28,000
	통합 교과연계 독서토론논술	토	12시/13시/14시	체능단교육실4	초1~6	8	38,000(4주)
건강프로그램	에어로빅	월~금	09시/10시	다목적실 체육강좌실1	성인 여성	35	50,000
	방송댄스로빅	월~목	19:00~19:50	다목적실	성인	25	48,000
	SNPE바른자세운동 (Self Natural Pasture Exercise)	월·금	09:00~09:50	체육강좌실2	성인	20	38,000
		화·목	18:00~18:50				38,000
		토	10:00~11:20				33,000
	인라인 교실(단체)	월·수·금	15:00~15:50	대체육관	6세~초등	25	44,000
	점핑 휘트니스	월·수	21:00~21:50	체육강좌실1	성인	20	55,000
	소도구 필라테스	화·목	20시5분/21시	다목적실1	성인	25	36,000
	리듬체조	화·목	15:00~15:50	체육강좌실1	6세~초2	20	36,000
	발레(초급)	화·목	16:00~16:50	다목적실	6~7세	20	34,000
	천은숙 농구교실	토	15시/16시30분	대체육관	초중고	40	44,000
	효도수영	화·목·토	15:00~15:50	수영장	65세 이상	30	35,000
	테니스 개인레슨	월화목금	협의	테니스장	초등 이상	–	180,000

동대문문화원 문화강좌

☎02)2241-9300

▶**장　　소** : 동의보감 타워 지하 2층
※ 수강에 필요한 재료구입은 본인부담입니다.

강 좌 명	요 일	시 간	수강료(원)	강 사	강의실
진도북놀이	월	15:00~16:50	30,000	김은숙	제1 연습실
요가교실	화·목	10:00~10:50	20,000	조영미	제2 연습실
사물놀이(초급)	화	10:00~11:50	20,000	김만자	제1 연습실
라인댄스	화	13:00~15:00	20,000	임현숙	제1 연습실
디스코 장고	목	15:30~16:30	20,000	양희순	제1 연습실
장고반	목	14:00~14:50	15,000	강계월	제1 연습실
남도소리	목	15:00~15:50	20,000	강계심	제2 연습실
한국무용(연구반)	금	11:00~11:50	30,000	안현주	제2 연습실
성악아카데미	토	10:30~12:30	30,000	정은희	제2 연습실
사물놀이(중급)	토	10:00~11:50	30,000	김만자	제1 연습실
오페라교실	화	15:00~16:00	20,000	김종천	제3 연습실

문화나누기

다자녀가정을 위한 북플러스 서비스 안내 [무료]

· **운영기간** : 12월 31일까지
· **대　　상** : 동대문구립도서관 회원 중 만 20세 미만 자녀 3인 이상인 다자녀 가족
· **운영장소** : 동대문구립도서관 총 8개소
· **내　　용** : 다자녀 가족의 도서관 대출권수 확대(1인당 10권)
※세부내용은 도서관 홈페이지 참조
· **신청방법** : 참여 도서관 안내 데스크 방문 신청 (증빙서류 지참)

동대문구답십리도서관 ☎02)982-1959

이문일공칠 공연 안내 [무료]

· **일　　시** : 2월 10일(월)~28일(금)
예술제 (월·수) 18:30,
리허설스테이지 (금) 12:30
· **장　　소** : 문화상점 이문일공칠(이문로 107)
· **내　　용** : 클래식, 재즈, 발레, 뮤지컬 음악 등

이문일공칠 ☎02)2122-2491

동대문구문화회관 2월 상영 영화 [무료]

· **일　　시** : 매주 금~일 14:00~16:00
· **장　　소** : 답십리촬영소 영화전시관

2월 1일(토)	**2월 2일(일)**
나의 독재자 (15세 이상 관람가)	아부지 (12세 이상 관람가)
2월 7일(금)	**2월 8일(토)**
목격자 (15세 이상 관람가)	악의 연대기 (15세 이상 관람가)
2월 9일(일)	**2월 14일(금)**
악녀 (청소년 관람불가)	함정 (청소년 관람불가)
2월 15일(토)	**2월 16일(일)**
두남자 (청소년 관람불가)	노리개 (15세 이상 관람가)
2월 21일(금)	**2월 22일(토)**
비긴어게인 (15세 이상 관람가)	악마는 프라다를 입는다 (12세 이상 관람가)
2월 23일(일)	**2월 28일(금)**
더넌 (15세 이상 관람가)	피엠씨 더벙커 (15세 이상 관람가)
2월 29일(토)	
마스터(15세 이상 관람가)	

* 상영 영화는 사정에 따라 변경될 수 있음

동대문구문화회관 ☎02)2215-0586

초대시

해 뜨는 집

정 병 숙(동대문문인협회 회원)

제기동에 토르소가 산다 이른 아침마다 유리컵에 작은 바다가 담긴다 쪽빛 순천만 아른대는 고향 바다 칼 갈매기 쌩 허공을 벤다 깃털구름의 붓 하나 잠시 떠 있다 토르소가 보이지 않는 팔을 휘저어 일필휘지 수평선을 긋고 그윽이 바라보는 작은 바다 해가 떠오른다 와원 앞 바다가 환하다 용왕님, 해파리, 말미잘, 해삼, 멍게는 성히 잘 있나요 어쩌나 가늠하지 못할 팔 없는 외로움이 일으키는 파도에 중심 기우뚱 몸이 흔들린다 밤마다 돋고 자라나는 토르소의 날개 깃털 샛별 따라 묵향 머리에 이고 어둡고 후미진 골목을 지나 햇살 속 빨간 나비 떼춤을 춘다

서로 사랑하세요

김 상 훈(용신동)

에취~!

추워진 날씨로 여기저기에서 재채기 소리가 들립니다. 특히, 이번 감기는 오래가고 힘들다는데…. 그렇다고 더욱더 쌀쌀해지는 날씨를 막을 수도 없구요.

무엇보다 추워진 날씨와 감기를 이기는 데는 든든한 아침식사와 두터운 옷을 입어 감기를 예방하는 게 최선책이겠죠? 거기에다 독감 예방접종까지 하면, 금상첨화일테요.

하지만, 여기에 하나가 빠진 게 있군요.

감기 예방의 특효약으로 정신과 전문의들은 "서로 사랑하세요"라고 말합니다. 사랑을 하고 있는 사람에게 넘치는 엔돌핀이 감기를 예방한다는 사실 알고 계셨나요?

추워진 날씨로 인해 얼굴을 찌푸릴 수도 있고, 짜증스러울 수도 있지만, 우리 모두 감기 예방 차원에서 한 번 더 웃고 내 가족, 친구, 연인, 동료 모두 서로 '사랑' 할 수 있다면 이번 독감은 감히 접근도 못하지 않을까요?

2020년, 사랑하는 마음으로 이쁘게 마무리하는 하루 하루 보내시길~^^

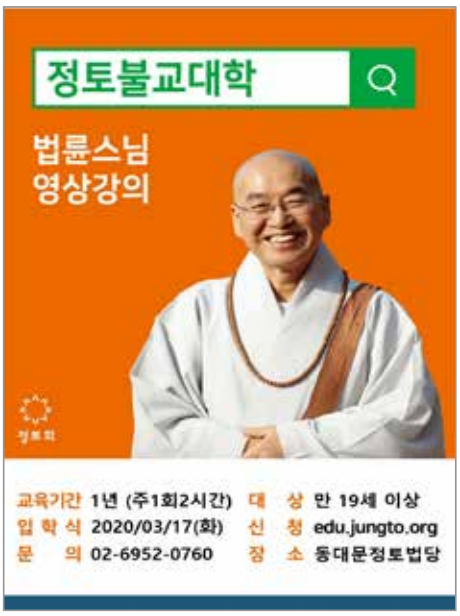

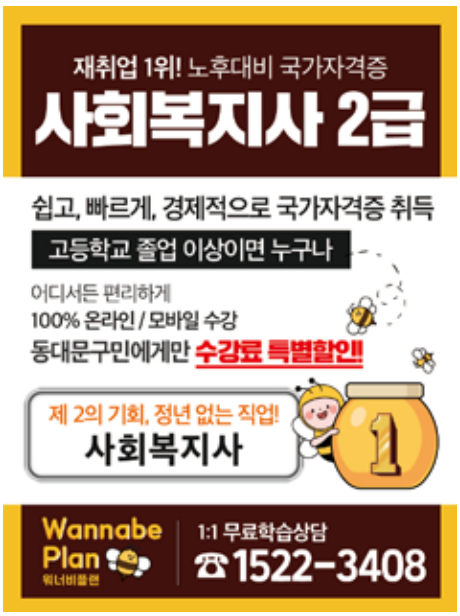

유료광고 본 내용은 동대문구와 무관합니다.

2월 10일까지 여러분의 이야기를 들려 주세요. 수필, 가족사진, 우리 동네 사진, 그림 등 소재 제한은 없습니다. (500자 이내) 보내실 때는 이름·주소·전화번호를 반드시 써 보내 주세요. 채택되신 분께는 전통시장 상품권을 보내 드립니다. (단, 보내 주신 내용은 편집 방향에 따라 일부 수정될 수 있습니다.)

·우편 : (02565) 서울 동대문구 천호대로 145
동대문구청 홍보담당관 소식지 담당자 앞
·홈페이지 : 화면 가운데 동대문구 소식지 → 주민참여마당
·이메일 : 20170102227@ddm.go.kr

동 시

내 생일

내 생일은 2월이다
생일을 맞이해서 기분이 좋다
일월부터 기다리던 내 생일

김 민 서(전곡초)

우리 동네 사진

두 계 순(휘경동)

배봉산 바로 밑에 있는 동네입니다. 등산하는 사람들에게 즐거움을 주고자 허전했던 담벼락에 벽화를 그렸습니다.

지나가는 사람들이 이쁘다고 감탄하며 사진도 찍더라구요.

감동받아 매일매일 즐거움에 삽니다.

정 혜 윤(장안동)

연애 13년 후 결혼하여 4년 만에 어렵게 얻은 귀한 아들~

이제 80일 된 아들이 웃는 모습을 보니 그동안 마음고생했던 것이 눈 녹듯이 녹아내립니다.

따뜻한 봄이 오면 혼자 걷던 중랑천과 배봉산 둘레길을 아기와 함께 하려구요.

박 혜 란(답십리동)

1월호 소식지를 통해 알게된 우리 동네 핫플레이스네요.

이문일공칠에 직접 방문해보니 소확행을 느낄 수 있어 마음 따뜻해지는 공간입니다.

소식지를 통해 좋은 공간 알게 되어 너무 감사합니다.

검정고시
초졸 중졸 고졸
새벽반 · 주간반 · 야간반 · 일요반
★ 고득점반 특설 ★
수도학원 검정고시 한국대표
www.soodo.co.kr
☎ 02) 922-6703~5

요양보호사
주간 야간 주말반
국비지원과정 / 일반과정
(고용노동부 내일 배움카드)
주간반, 주말 · 야간반
개강일정 : 2월 3일 주간반, 2월22일 야간반
3월 2일 주간반, 3월23일 야간반
간호사, 간호조무사, 사회복지사 등 별도반 운영
방문요양 | 방문목욕
"치매 중풍 등 노인성 질환, 거동이 불편한 어르신을 저희가 보살펴 드리겠습니다"
[재가복지센터 한마음검패니언]
전국고용요양보호사교육원
지하철 1, 2호선 신설동역 6번 출구
☎ 02)929-8300, 8305

www.badream.or.kr 검색창에 '바드림'
요양보호사교육원
요양보호사 수강생 모집 (주간반)
교육비 무료, 국비지원(내일배움카드)
위치 : 배봉사거리(농협 옆건물 4층) / 취업알선
바드림노인복지센터
방문요양 / 방문목욕 / 노인돌봄 / 복지용구
LONG TERM CARE 노인장기요양보험
최우수기관 선정 (A등급)
교육상담 : 02-3394-6861
010-3372-0059
요양상담 : 02-3394-6868

유료광고 본 내용은 동대문구와 무관합니다.

보다 생생한 우리 동네 이야기를 알고 싶다면?

지금 동대문구 SNS를 방문해 보세요

- 페이스북 : facebook.com/ddm4you
- 트위터 : twitter.com/ddm4you
- 인스타그램 : (모바일)동대문구청 검색
- 블로그 : blog.naver.com/ddm4you

인터넷방송

유튜브

7% 더 행복한 소비
「동대문구사랑상품권」으로 실속있는 쇼핑하세요

「동대문구사랑상품권」은
동대문구 내 제로페이 가맹점에서 사용가능한 모바일 지역화폐입니다.

- **발행규모** : 50억 원
- **발행권종** : 1만 원/5만 원/10만 원권
- **사용지역** : 동대문구 전 지역 제로페이 가맹점
  ※대형마트, 백화점 등 일부 대형가맹점 및 유흥·향락관련 업종 제외
- **구매방법** : 스마트폰에서 앱 설치 → 회원가입, 계좌연동
  → 제로페이 모바일 상품권 선택 → 결제하기
- **구매한도** : 1인당 월 50만 원
- **할 인 율** : 상시할인 상품권 액면가의 7%
  (ex) 50만 원 구매 시 3만 5천 원 할인되어 46만 5천 원에 구매)
  ※ 특별할인 : 판매 초기 10억 원 소진 시까지 상품권 액면가의 10% 할인

경제진흥과 ☎02)2127-4117

Q. 3월까지 ○○○○ 시즌제가 시행됩니다. (13면 참고)

2월 10일까지 퀴즈 정답을 보내 주세요. 정답자 중 추첨을 통해 15명에게 2만 원 상당의 전통시장 상품권을 드립니다.
보내실 때는 퀴즈 당첨 시 상품권을 받을 이름, 주소, 전화번호를 반드시 써 주세요.
※작성해 주신 정보는 상품권 발송을 위한 목적 외에는 사용되지 않습니다.

보내실 곳 ·우 편 : (02565) 서울 동대문구 천호대로 145 동대문구청 홍보담당관 소식지 담당자 앞
·구 홈페이지 : 행정정보→구정간행물→동대문구 소식지→이벤트 응모
·이메일 : 20170102227@ddm.go.kr

1월호 퀴즈 당첨자 : 권윤아, 권진경, 류운숙, 박미영, 배영수, 송대철, 송은주, 신명철, 여은미, 이은정, 정승찬, 정은선, 정회일, 채정희, 최명희

서울특별시 지정 여성취업전문교육기관

동대문여성인력개발센터 2월 프로그램 안내

교 육 명		시 간		수강료	개강
강사 교육	중국어지도사	금	10:00~13:00	12만원/9회	2/21
	분노조절지도사	화	10:00~13:00	14만원/8회	3/10
	초등수학지도사	목	10:00~13:00	14만원/8회	3/12
조리 교육	까페브런치	월	14:00~17:00	12만원/1회	2/3
	어린이집조리사	목	14:00~17:00	11만원/4회	2/6
바리스타	커피바리스타2급자격증	월,수	10:00~13:00	323,230원/12회	2/10
	꽃차소믈리에	화	10:00~13:00	10만원/5회	1/28
취업	실전경리+전산회계	월,수	15:00~18:00	18만원/13회	2/3
정보화	쇼핑몰창업(상세페이지제작)	화,목	14:00~18:00	12만원/6회	2/4
생활 문화	천연화장품 자격증반(오전/오후)	목	10:00~/13:00~	10만원/12회	2/13
	반려동물관리사(수의간호사)	수	14:00~16:00~	12만원/8회	2/5
요양 · 산모	요양보호사자격증취득	월-금	09:30~18:00	54만원/30회	2/10
	요양보호사자격증취득(사회복지사/주말)	토	09:20~16:30	20만원/8회	2/8
	치매예방관리사	월-금	14:00~17:00	8만원/10회	2/17
	산모신생아건강관리	월-금	14:00~18:00	14만원/15회	2/10

KakaoTalk 플러스친구

플러스친구에서 "동대문구여성" 을 검색하세요

1 카카오톡 실행
2 상단 검색창 터치
3 검색창에 ID입력

평 일 09:00~22:00
토요일 09:00~17:00
거주지 무관, 남성 수강 가능합니다.
문의 02)921-2020 / www.job2060.or.kr

유료광고 | 본 내용은 동대문구와 무관합니다